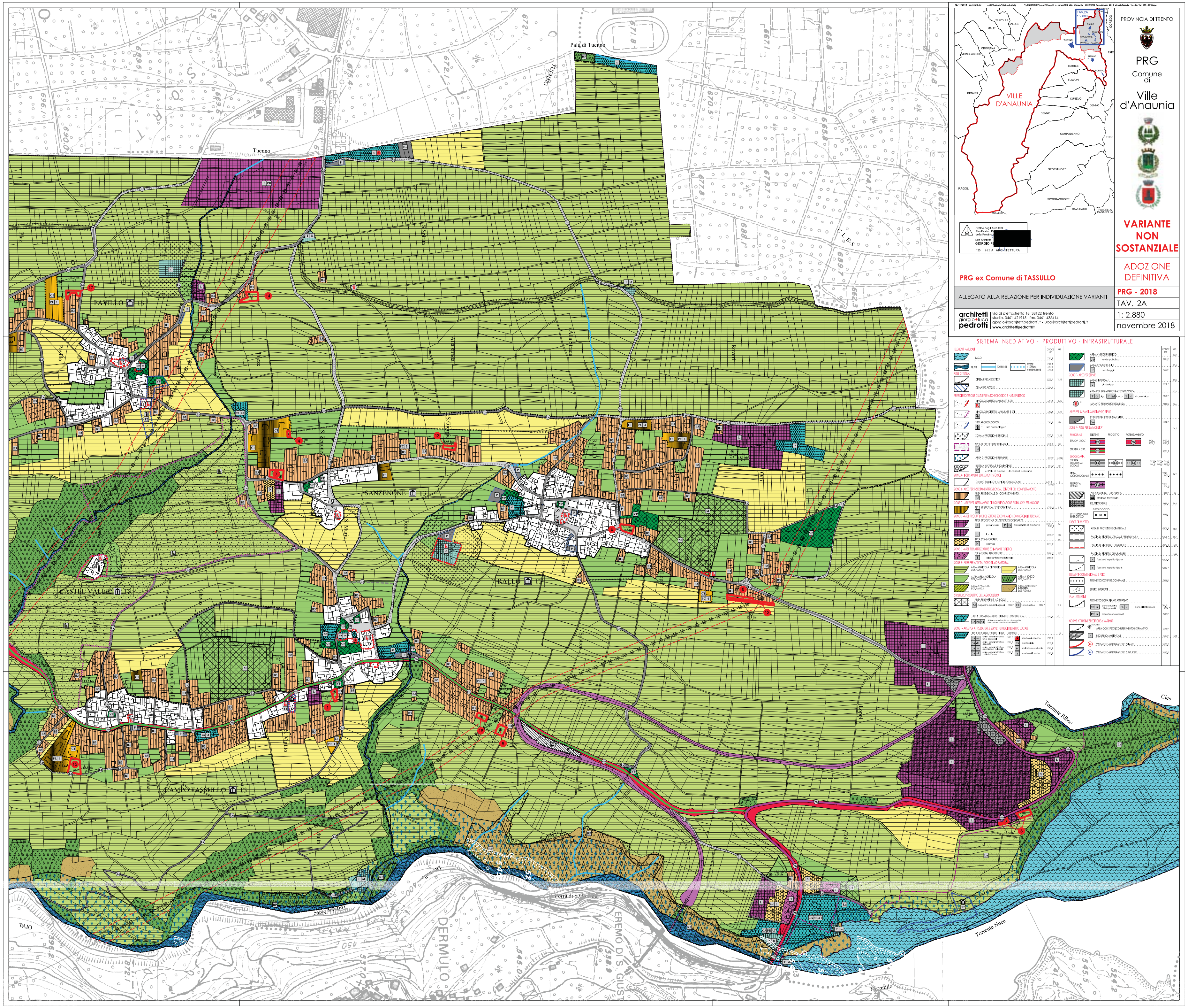

PROVINCIA DI TRENTO

PRG
Comune di
Ville d'Anaunia

VARIANTE NON SOSTANZIALE

ADOZIONE DEFINITIVA

Ordine degli Architetti Pianificatori Pa[redacted] della Provincia[redacted]
Dott. Architetto
GIORGIO PE[redacted]
125 sez.A - ARCHITETTURA

PRG ex Comune di TASSULLO

ALLEGATO ALLA RELAZIONE PER INDIVIDUAZIONE VARIANTI

PRG - 2018

TAV. 2A

1: 2.880

novembre 2018

architetti giorgio+luca pedrotti
via di pietrastretta 18, 38122 Trento
studio. 0461-421915 fax. 0461-436414
giorgio@architettipedrotti.it - luca@architettipedrotti.it
www.architettipedrotti.it

SISTEMA INSEDIATIVO - PRODUTTIVO - INFRASTRUTTURALE