



# COMUNE DI VILLE D'ANAUNIA

PROVINCIA DI TRENTO

Prot. n. 11656

Ville d'Anaunia, 24 Novembre 2023

Spett.le Consigliere Comunale  
Sig. Marco Santini

OGGETTO: Interrogazione del 09/11/2023 protocolli 10996 e 10997 con oggetto "Interrogazione passerella tra via di S.Paolo e via delle Basc-Cere frazione.Pavillo p.f. 3131 di C.C.Tassullo I.". **Risposta.**

In risposta alla sua interrogazione di data 09/11/2023 con oggetto "Interrogazione passerella tra via di S. Paolo e via delle Basc-Cere frazione. Pavillo p.f. 3131 di C.C.Tassullo I".

Il movimento franoso interessa attualmente una superficie di circa 30x50 m a cavallo delle particelle fondiarie 2512/3 (privata – frutteto – PRG area agricola di pregio), 2511/3 (privata – PRG area a bosco), 2510 (privata – PRG area a bosco), 3131 (bene pubblico stradina – PRG area a bosco), 2509/3 (privata – PRG area a bosco).

Il fronte superiore della frana dista attualmente circa 6/8 metri dalle fondazioni di un traliccio dell'alta tensione di proprietà Terna Rete Italia S.p.A.

La zona è stata oggetto di sopralluogo in data 01 marzo 2022 da parte del Servizio Geologico della Provincia, che, nella nota in seguito trasmessa al Comune evidenziava quanto segue: "...*Relativamente al primo punto di dissesto riguardante la passerella del percorso pedonale in loc. Sanzenone, si è riscontrata la progressiva deformazione della passerella a causa della spinta di una limitata porzione di versante a monte che si muove contro la palificata in legno che sostiene il manufatto. Il terreno in posto, di natura limoso-argillosa, si presenta saturo e con alcune venute d'acqua nonostante l'assenza di rilevanti precipitazioni recenti. A monte dello stesso è evidente una nicchia di distacco di forma subcircolare che delimita la porzione in movimento e che grava sul riempimento drenante contenuto in una rete metallica, che è stato deformato e spinto a ridosso della palificata. **Non si ravvisano al momento condizioni di particolare criticità per la struttura, considerato il periodo di siccità e la velocità modesta del movimento, tuttavia si suggerisce di mantenere controllata la struttura e in caso di sconnessione degli elementi strutturali interdire il transito pedonale. Allo stesso tempo si suggerisce un intervento di drenaggio dell'area in movimento realizzando alcune trincee lungo la massima***



# COMUNE DI VILLE D'ANAUNIA

PROVINCIA DI TRENTO

*pendenza del versante e, se possibile, operare lo scarico della spinta sulla struttura rimuovendo parte del terreno saturo e rimodellando il materiale drenante. In alternativa può essere valutata l'ipotesi di realizzare un nuovo tratto di passerella appoggiando le spalle sulle tratte ancora funzionali.”*

Nell'agosto di quest'anno, a seguito di un leggero acuirsi del dissesto, il fenomeno è stato nuovamente attenzionato dal Responsabile del Servizio Tecnico Comunale ing. Frasnelli: in accordo con l'Amministrazione si è deciso, in via cautelativa, di intercludere il tratto al passaggio pedonale transennando la passerella interessata dal dissesto a monte e a valle in attesa di ulteriori approfondimenti.

Il giorno 13 settembre 2023, a seguito della comunicazione di un privato relativa ad un nuovo smottamento, è stata attivata la polizza assicurativa, inviando ad INSER la richiesta di apertura del sinistro. Il giorno 27/09/2023 INSER spa comunicava di aver ricevuto la denuncia in oggetto. Con la stessa chiedeva nostra relazione tecnica sullo stato dei luoghi. Il giorno 03/10/2023 con prot.n. 9557 si inviava a INSER la relazione tecnica corredata da documentazione fotografica a firma del Responsabile del Servizio Tecnico Comunale Ing. Amedeo Frasnelli.

In data 21 settembre 2023 è stata emessa ordinanza sindacale di chiusura del sentiero che comunque precedentemente era già stato chiuso in via cautelativa in accordo con l'Amministrazione dalla polizia locale tramite il cantiere comunale.

Gli eventi atmosferici intercorsi dal 30 ottobre al 3 novembre hanno ulteriormente peggiorato la situazione. Il Responsabile del Servizio Tecnico, ravvisando possibili emergenze, ha provveduto a mobilitare la Centrale Unica 112: in seguito alla chiamata, la Protezione Civile, tramite un geologo, ha effettuato un sopralluogo sul posto al quale ha partecipato anche l'Ing. Frasnelli.

**Si precisa che lo smottamento interessa in gran parte suolo privato e solo per una piccola fascia centrale il suolo pubblico di p.f. 3131.** Potrebbe poi, data la vicinanza, mettere a rischio l'infrastruttura dell'elettrodotto Terna, sebbene il fronte di frana disti ancora 6/8 metri dalla zona di fondazione del traliccio. La nota della Protezione Civile del 20 novembre 2023, pervenuta in riscontro alla richiesta di intervento del 14 novembre, è stata pertanto inoltrata anche a Terna Rete Italia S.p.A. Il materiale franoso abbassatosi nella direzione del Rio Paglia non sembra in questo momento ostruire il corso d'acqua.

La nota della Protezione Civile di data 20 novembre, relativa al sopralluogo del 14, evidenzia che **“Il ciglio di frana si colloca approssimativamente ad una decina di metri di distanza da un traliccio dell'alta tensione; in considerazione della limitata altezza del coronamento non si evidenzia una immediata problematicità”** e la necessità di **“...un intervento finalizzato a stabilizzare il movimento franoso, che, indicativamente, potrà avvenire con la ricostruzione del pendio tramite idonee opere di sostegno.”**



# COMUNE DI VILLE D'ANAUNIA

PROVINCIA DI TRENTO

Visto quanto emerso e qui relazionato:

- Non si evidenzia un'immediata problematicità per la sicurezza, sia dal punto di vista strutturale, ma anche in considerazione del nullo carico antropico della zona.
- La situazione attuale coinvolge diverse particelle private e servitù e quindi la sistemazione coinvolgerà il Comune limitatamente alla parte di sua proprietà.
- Eventuali lavori di ripristino dovranno giocoforza partire dalla zona basale della frana, seppure comunque all'interno di un contesto progettuale unitario, e dovranno pertanto coinvolgere anche la particella boschiva interessata.
- Mancando i presupposti dell'urgenza in questa fase il Comune è disponibile a collaborare con i privati per mettere in sicurezza l'area, ma non si intravede, in questo momento, il presupposto di un'ordinanza contingibile e urgente che imponga l'intervento anche ai privati.

Limitatamente ai "Percorsi d'Anaunia" in questa fase si reputa antieconomico ripristinare il sentiero. In caso di differenti progettualità future si ragionerà sulla messa in sicurezza, anche valutando di traslare il percorso. In ogni caso l'intervento si prospetta come molto oneroso.

Immagine 1: Localizzazione grafica approssimativa della frana.

Si coglie l'occasione per porgere i più

Distinti saluti.

IL SINDACO  
– dott. Samuel Valentini –  
*Firmato digitalmente*





# COMUNE DI VILLE D'ANAUNIA

PROVINCIA DI TRENTO

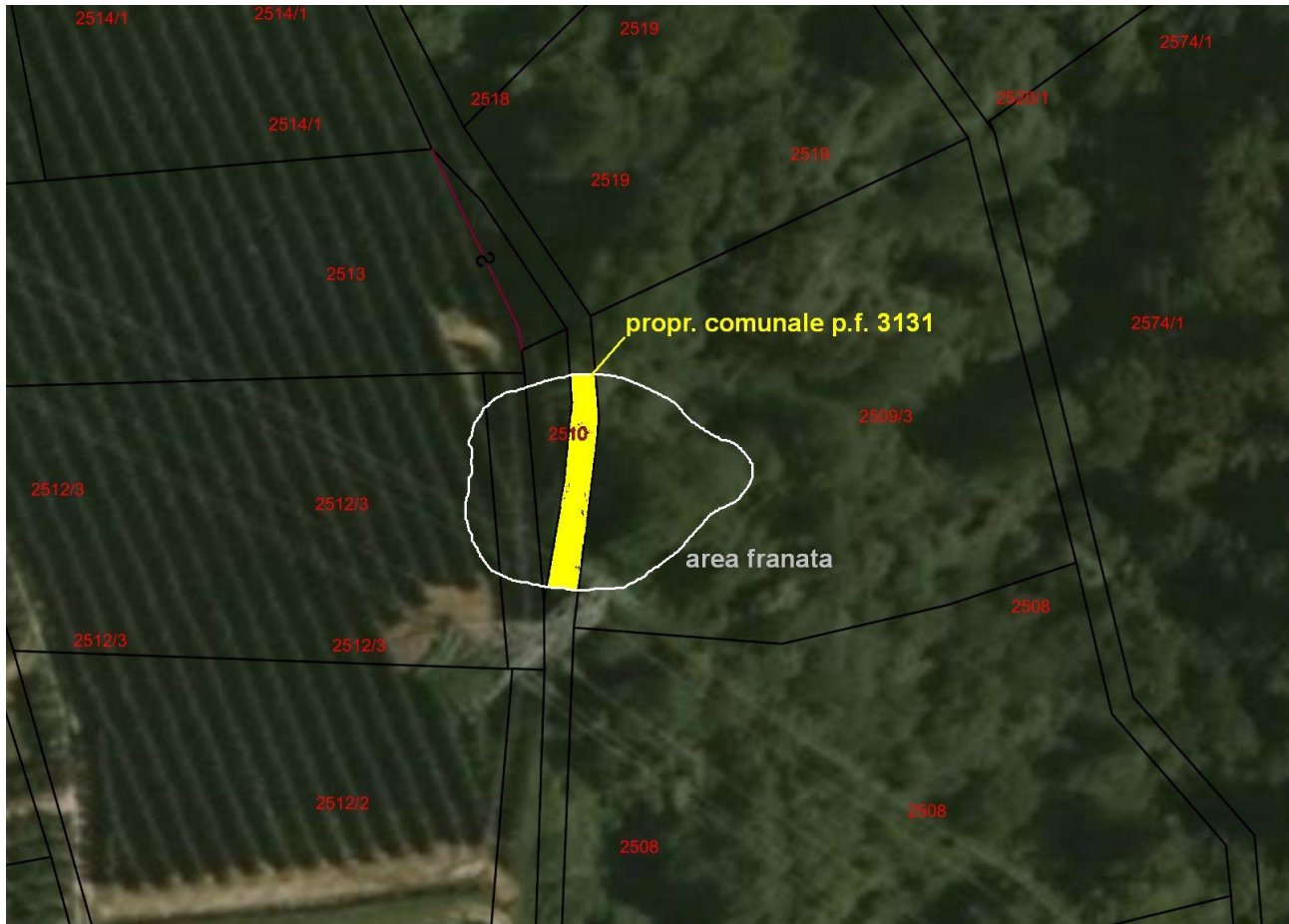

Immagine 1: Localizzazione grafica approssimativa della frana.