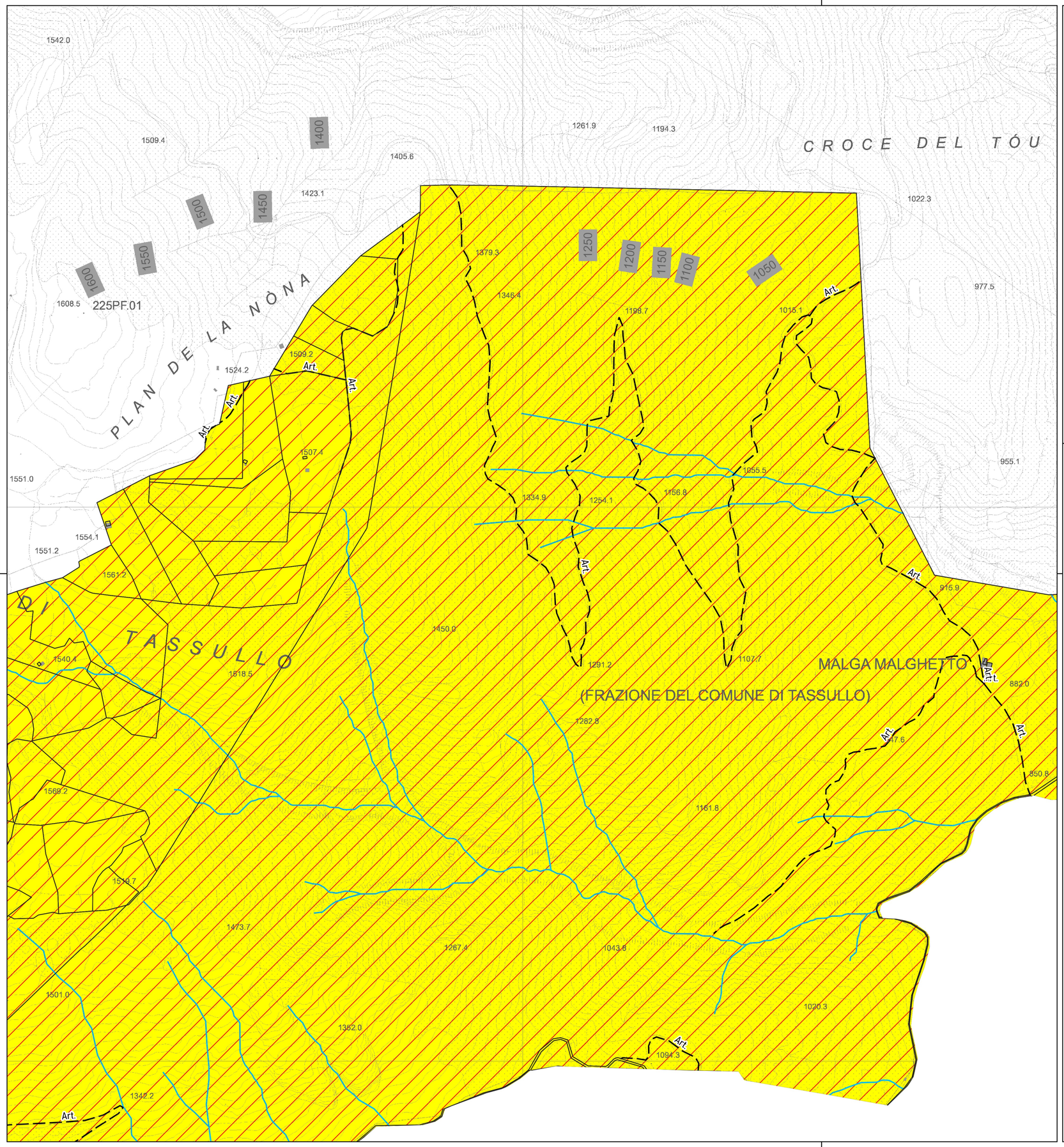

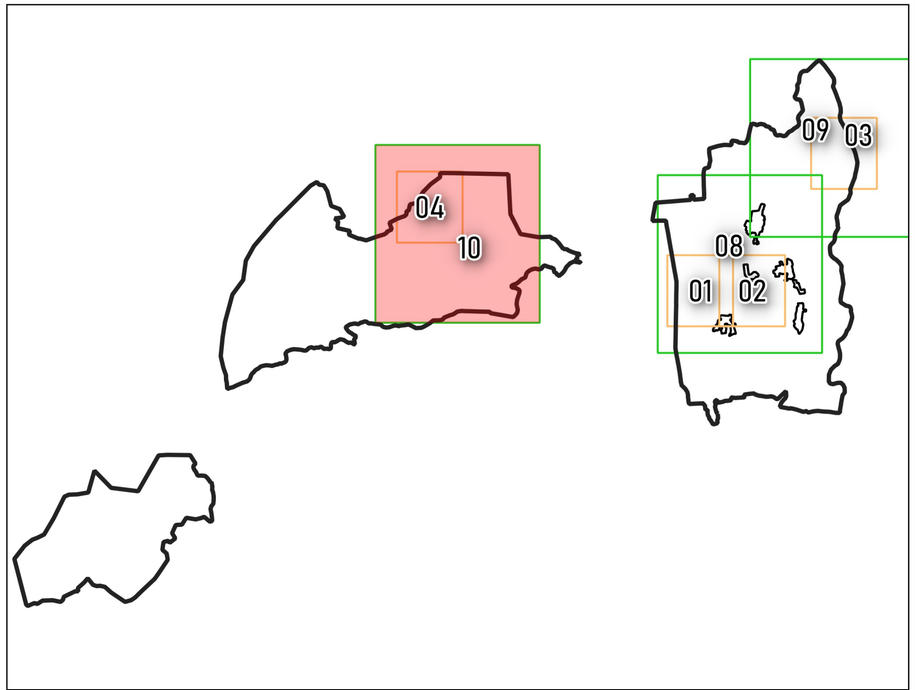

COMUNE DI VILLE D'ANAUNIA

PROVINCIA AUTONOMA DI TRENTO

VARIANTE PER OPERE PUBBLICHE

EX COMUNE DI TASSULLO

SISTEMA AMBIENTALE scala 1:5000	7

GRUPPO DI LAVORO:

arch. Giorgio PEDROTTI
GEOPARTNER s.r.l.