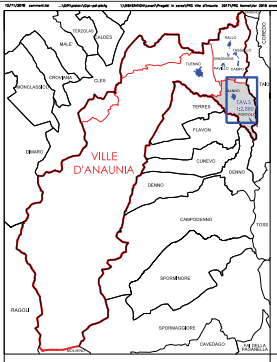

PROVINCIA DI TRENTO

PRG
Comune di
Ville d'Anaunia

VARIANTE NON SOSTANZIALE

ADOZIONE DEFINITIVA

PRG ex Comune di NANNO
con grafia uniforme a TUENNO e TASSULLO

SISTEMA INSEDIATIVO-PRODUTTIVO ED INFRASTRUTTURALE

PRG - 2018

TAV. 3

1: 2.880

novembre 2018

architetti giorgio+luca pedrotti
sede di pietrastretta 18, 38122 trento
studio. 0461-421915 fax. 0461-436414
giorgio@arch.it luca@arch.it - luca@arch.it pedrotti.it
www.architettipedrotti.it

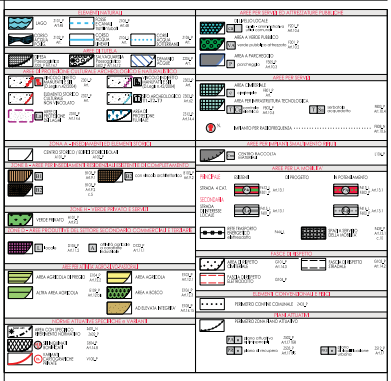

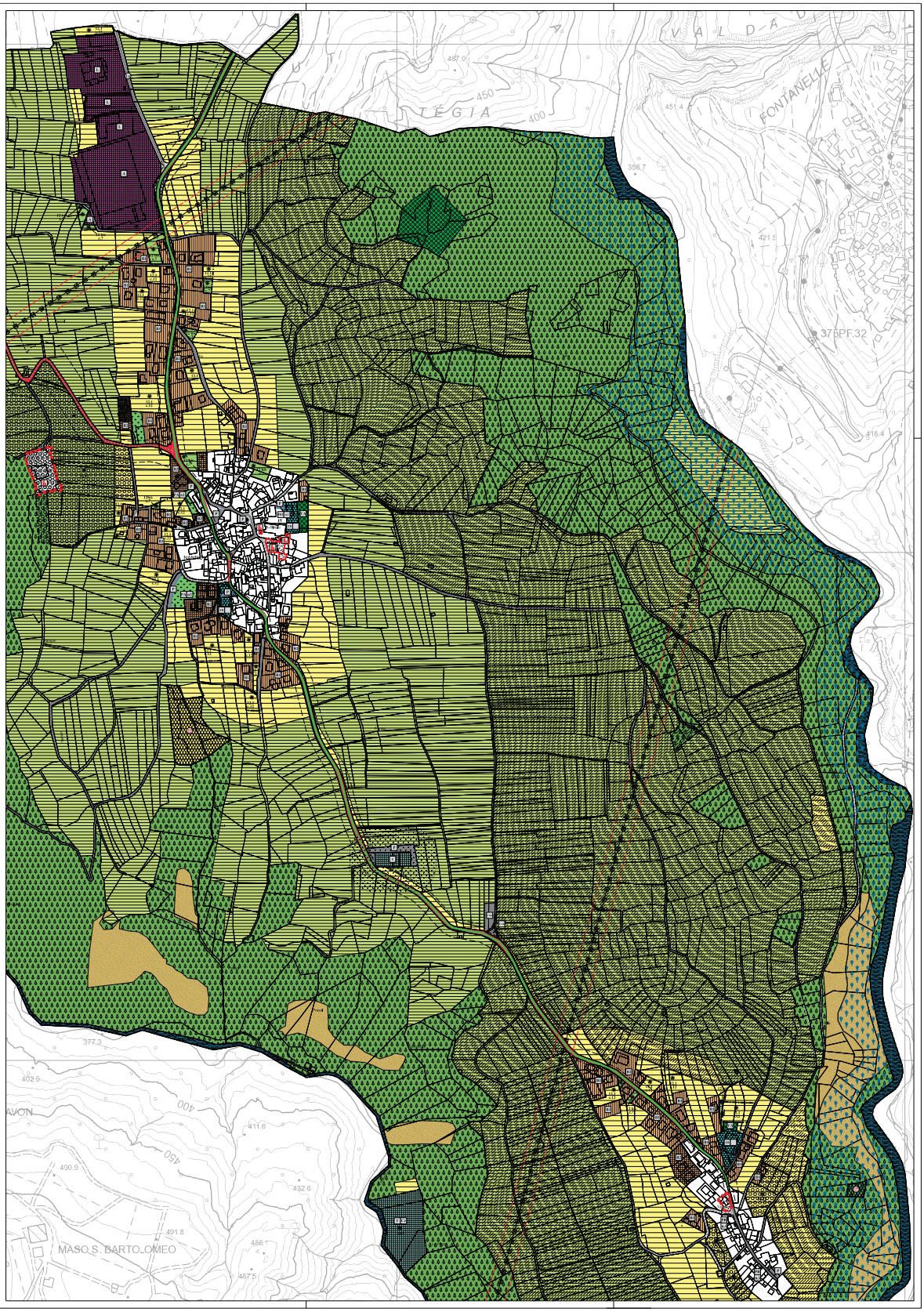

AREA AGRICOLA DI PREGIO STRALCIATA

PRG ex Comune di TASSULLO

area per modifica invaso
"lago di Santa Giustina"
MQ. 4.100,00

80 %
MQ.3.280,00

AREA AGRICOLA DI PREGIO RESIDUA

PRG ex Comune di NANNO in località Masere

residuo
per future esigenze di trasformazione
MQ. 15.417,65

compensazione
area "ex lago"
a Tassullo
MQ. 3.280,00

già utilizzato
per compensazione
"zona diga"
a Tassullo

UTILIZZO AREA AGRICOLA DI PREGIO (zona Masere C.C.Nanno)		
residuo area agricola	18.697,65	In variante di Pubblico Interesse
compensazione "lago" 80% di 4.100	3.280,00	riportato in variante non sostanziale
TOTALE residuo per future compensazioni	15.417,65	