PIANO INTERCOMUNALE
COMUNI DI CLES E TUENNO
PROVINCIA DI TRENTO

COMUNE DI TUENNO | **TAVOLA N° P. 4A**

SISTEMA INSEDIATIVO

DATA Dicembre 2014 | **Scala 1:2000**

PROGETTISTA:
arch. Giovanni Cicolini

IL SINDACO

L'UFFICIO TECNICO

IL SEGRETARIO COMUNALE

Allegato alla Delibera n. del _____

VARIANTE PER OPERE PUBBLICHE 2014

Legenda

ZONE A - Aree relative agli insediamenti storici
- Perimetro centro storico
- R1 - Restauro (Art. 14)
- R2 - Risanamento conservativo (Art. 15)
- R3 - Ristrutturazione edilizia (Art. 16)
- R4 - Sostituzione edilizia (Art. 17)
- R5 - Demolizione e ricostruzione (Art. 18)

ZONE B - Aree ad uso prevalentemente residenziali
- B1 - Area residenziale esistente satura (Art. 30)
- B2 - Area residenziale di completamento e/o di ristrutturazione (Art. 31)
- VP - Verde privato (Art. 53)

ZONE C - Aree di espansione residenziale
- C1 - Aree di nuova espansione (Art. 33)
- C2 - Aree di nuova espansione attuate attraverso PdA (Art. 34)

ZONE D - Aree produttive del settore secondario commerciale e terziario
- D1 - Aree produttive provinciali (Art. 36)
- D2 - Aree produttive locali (Art. 37)
- D3 - Aree produttive locali di progetto (Art. 38)
- D4 - Aree per attrezzature turistiche ricettive (Art. 39)
- D5 - Aree commerciali integrate (Art. 40)
- D6 - Aree commerciali integrate di progetto (Art. 41)
- Distributori carburante
- Piani attuativi ai fini speciali (Art. 77)

ZONE E - Aree per attività agro-silvo-pastorali
- E - Area agricola di pregio (Art. 43)
- E1 - Area agricola (Art. 43 bis)
- E2 - Aree a bosco (Art. 44)
- E3 - Area a pascolo (Art. 45)
- E4 - Area improduttiva (Art. 46)
- E5 - Area estrattiva e discariche (Art. 47)
- E6 - Laghi e corsi d'acqua (Art. 48)
- E7 - Aree per infrastrutture a servizio dell'agricoltura (Art. 48 bis)
- Biotopi (Art. 61)

ZONE F - Aree per servizi e attrezzature
- F1 - Aree per attrezzature pubbliche e di uso pubblico (Art. 50)
- F2 - Aree attrezzate a parco, gioco e sport esistenti (Art. 51)
- F3 - Aree a verde pubblico attrezzato (Art. 52)
- F4 - Aree destinate al verde di protezione e di arredo (Art. 53)
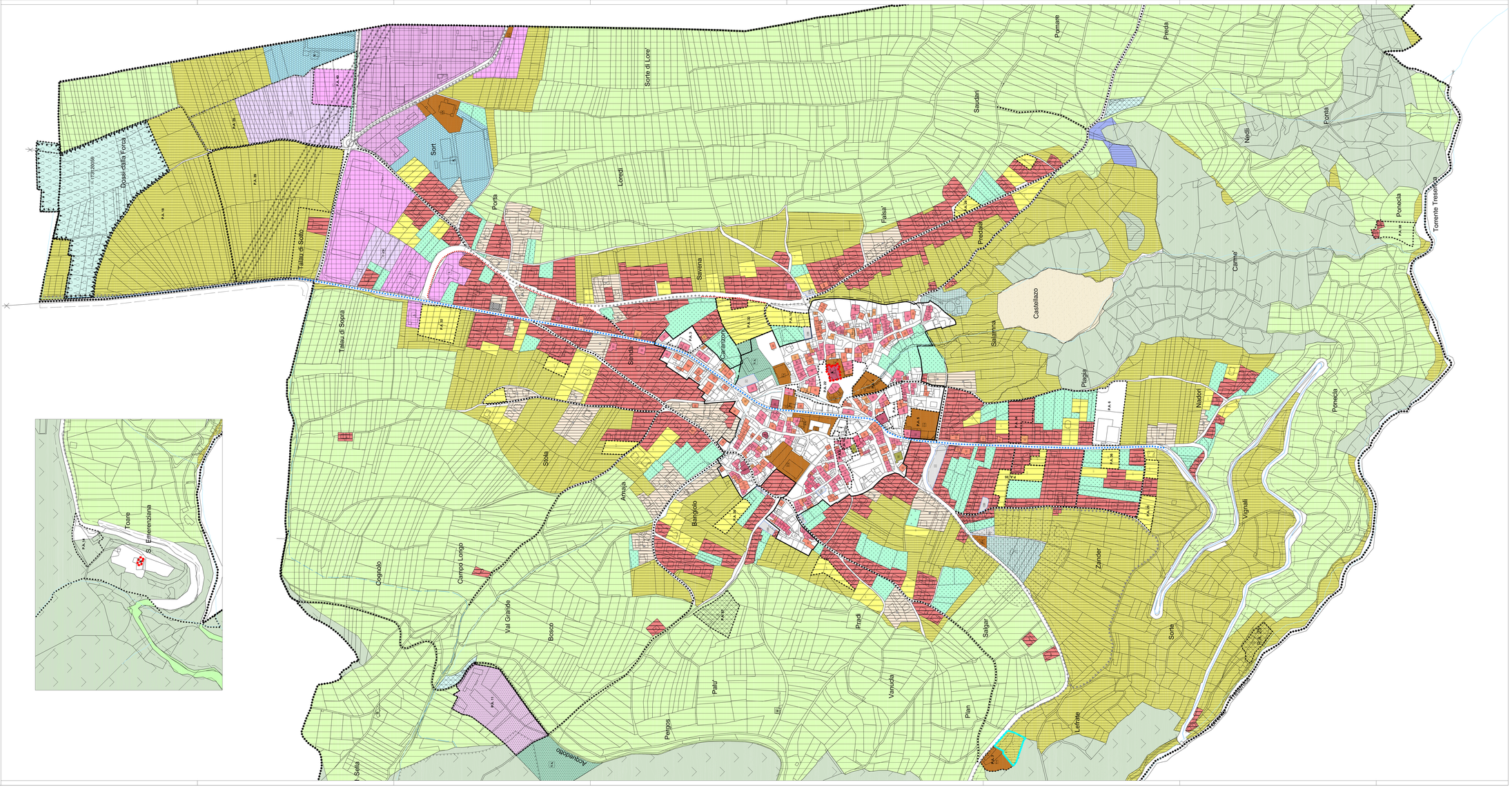
VIABILITA' (Art. 54) — esistenti — potenziamento — progetto
- Strade di III categoria
- Strade di IV categoria
- Viabilità locale
- Svincoli
- Percorso ciclopedonale (Art. 57)
- Elettrodotto
- Parcheggi (Art. 56)
- Area cimiteriale
- Area di rispetto cimiteriale (Art. 66)
- Area di protezione impianti depurazione pubblica fognatura (Art. 67)