PROVINCIA DI TRENTO

PIANO REGOLATORE INTERCOMUNALE
COMUNE DI
TAIO E TASSULLO

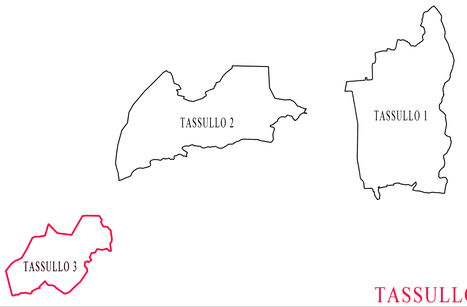

TASSULLO 3

ALLEGATO ALLA DETERMINAZIONE COMMISSARIALE n.... dd..../.../2013

il Commissario ad acta
BRONZINI arch. BRUNO

il Segretario Comunale
BORTOLIN dott.ssa FEDERICA

il redattore
PEDROTTI arch.GIORGIO

Ordine degli Architetti
Pianificatori Paesaggisti e Conservatori
della Provincia di Trento
Dott. Architetto
GIORGIO PEDROTTI
125 sez. A ARCHITETTURA

TAVOLA N.13	SISTEMA INSEDIATIVO-PRODUTTIVO E INFRASTRUTTURALE
1 : 5.000	
VARIANTE novembre 2013	REDATTO DA : GIORGIO e LUCA PEDROTTI architetti 38122-Trento - Via di Pietrastretta, 18 - tel.0461-421915 - fax.0461-436414 giorgio@architettipedrotti.it luca@architettipedrotti.it www.architettipedrotti.it

SISTEMA INSEDIATIVO - PRODUTTIVO - INFRASTRUTTURALE

	CODICE SHP	ART.
ELEMENTI NATURALI		
LAGO	Z101_P	
FIUME / TORRENTE / FOSSE E CANALI tratti intubati	Z102_P Z104_L Z105_L	
AREE DI TUTELA		
DIFESA PAESAGGISTICA	Z202_P	15.12
DEMANIO ACQUE	Z204_P	
AREE DI PROTEZIONE CULTURALE ARCHEOLOGICO E NATURALISTICO		
VINCOLO DIRETTO MANUFATTI E SITI	Z301_P	15.16
VINCOLO INDIRETTO MANUFATTI E SITI	Z302_P	15.16
SITO ARCHEOLOGICO / sito archeologico	Z303_P	15.6
ZONA A PROTEZIONE SPECIALE	Z313_P	15.18
AREA DI PROTEZIONE DEI LAGHI (La)	Z316_P	15.5
AREA DI PROTEZIONE FLUVIALE	Z317_P	10
RISERVA NATURALE PROVINCIALE (RP: 41.Palù di Tuenno, 43.Forra di S.Giustina)	Z318_P	15.4
INSEDIAMENTI ED ELEMENTI STORICI		
CENTRO STORICO / EDIFICI STORICI ISOLATI	A101_P A102_P	8
AREE PER INSEDIAMENTI RESIDENZIALI ESISTENTI E DI COMPLETAMENTO		
AREA RESIDENZIALE DI COMPLETAMENTO (B3)	B103_P	9.1
AREE PER INSEDIAMENTI DI RIQUALIFICAZIONE E DI NUOVA ESPANSIONE		
AREA RESIDENZIALE DI ESPANSIONE (C1)	C101_P	9.2
AREE PRODUTTIVE DEL SETTORE SECONDARIO COMMERCIALI E TERZIARIE		
AREA PRODUTTIVA DEL SETTORE SECONDARIO		
P provinciale	D103_P	12.1
PR provinciale di progetto	D102_P	
L locale	D104_P	12.2
AREA COMMERCIALE		13.1
N normali	D121_P	
AREE PER ATTREZZATURE ED IMPIANTI TURISTICI		
PER ATTIVITA' ALBERGHIERE	D201_P	13.2
T alberghiera tradizionale	D202_P	
AREE PER ATTIVITA' AGRO-SILVO-PASTORALI		
AREA AGRICOLA DI PREGIO	E104_P	13.2 15.12
AREA AGRICOLA	E103_P	13.3
ALTRA AREA AGRICOLA	E109_P	13.3 Bis
AREA A BOSCO	E106_P	13.5
AREA A PASCOLO	E107_P	13.4
AREA A ELEVATA INTEGRITA'	E108_P	13.6
STRUTTURE PRODUTTIVE DELL'AGRICOLTURA		
AREA PER IMPIANTI AGRICOLI		
M magazzino prodotti agricoli	E200_P	13.1
FL florovivaistico	E206_P	
AREE PER ATTREZZATURE E SERVIZI PUBBLICI DI LIVELLO LOCALE		10
AREA PER SERVIZI PUBBLICI A LIVELLO LOCALE		
ca uc civile - amministrativa uffici comunali	F200_P	10.1
ca de civile - amministrativa deposito	F201_P	10.1
ca a civile - amministrativa associazioni culturali	F202_P	10.3
ca vf civile - amministrativa vigili del fuoco	F203_P	
sa sportiva al coperto	F209_P	10.1
as assistenziale	F211_P	10.1
sc scolastica e culturale	F201_P	10.3
S sportiva all'aperto	F207_P	
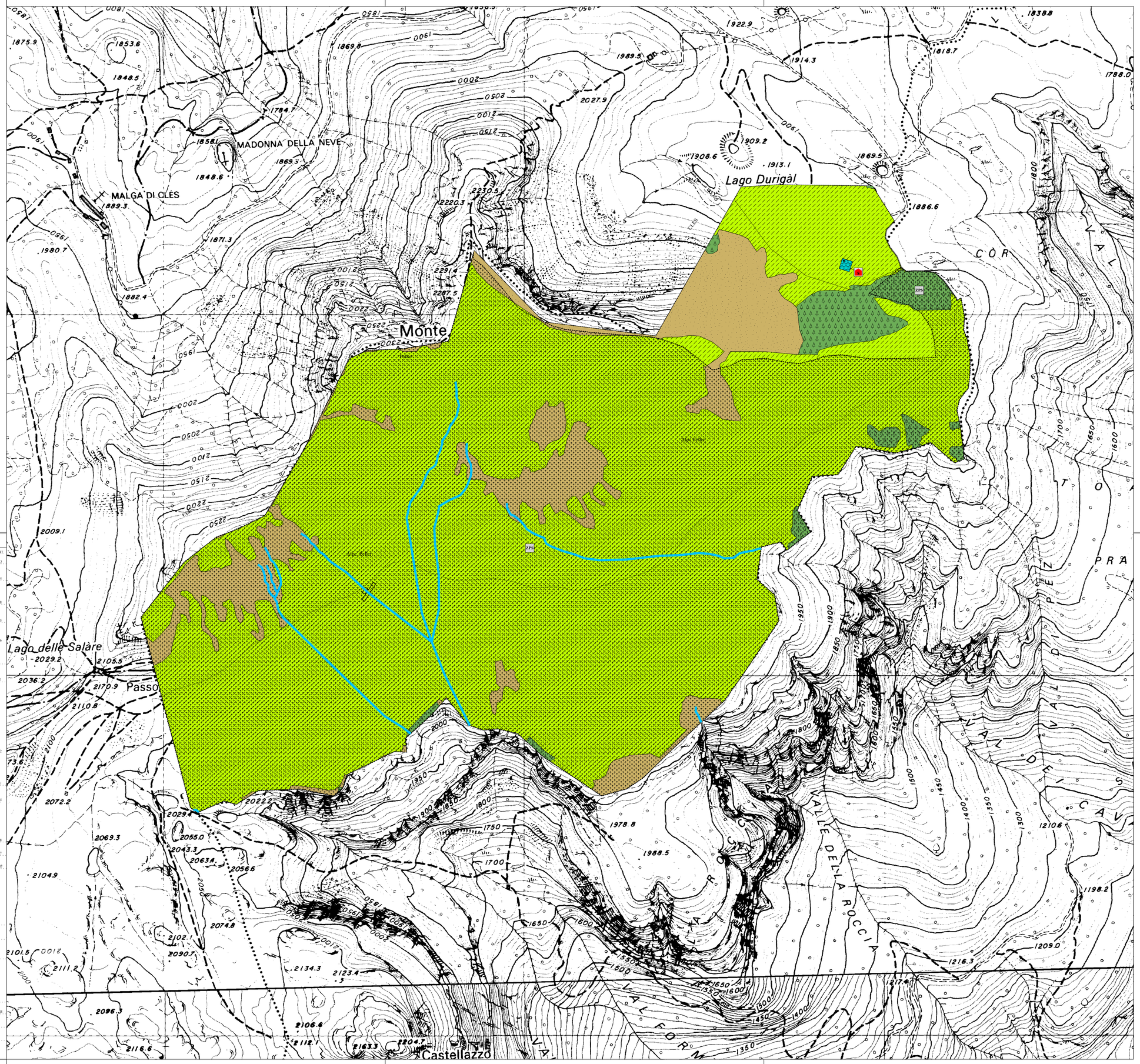
	CODICE SHP	ART.
AREA A VERDE PUBBLICO (VP: verde pubblico)	F301_P	10.2
AREA A PARCHEGGIO (P: parcheggio)	F305_P	10.4
AREE PER SERVIZI		
AREA CIMITERIALE (C: cimiteriale)	F801_P	15.8
AREA PER INFRASTRUTTURA TECNOLOGICA (T di: Diga; T id: idrico; T ie: Idroelettrico)	F803_P	10.5
IMPIANTO PER RADIOFREQUENZA	F808_N	10.6
AREE PER IMPIANTI SMALTIMENTO RIFIUTI		
CENTRO RACCOLTA MATERIALI (Crm)	L104_P	
AREE PER LA MOBILITA'		14.1
PRINCIPALE — ESISTENTI — PROGETTO — POTENZIAMENTO		
STRADA 2 CAT. (P2)	F406_L F501_P	
STRADA 4 CAT. (P4)	F412_L F502_P	
SECONDARIA — STRADA DI INTERESSE LOCALE (Lc, Lu, Lp)	F415_L+F417_L+F416_L F601_P+F603_P+F602_P	
PISTA CICLOPEDONALE	F420+F423	14.2
FERROVIA LOCALE (Fc)	F428_L F701_P	
AREA STAZIONE FERROVIARIA (sa: stazione ferroviaria)	F430_P	14
RELITTI STRADALI	F439_P	14.4
RETE TRASPORTO ENERGETICO — ELETTRODOTTO	F444_L	
FASCE DI RISPETTO		
AREA DI PROTEZIONE CIMITERIALE	G101_P	15.8
FASCIA DI RISPETTO STRADALE / FERROVIARIA	G103_P	15.7
FASCIA DI RISPETTO ELETTRODOTTO	G104_P	15.17
FASCIA DI RISPETTO DEPURATORE (A: fascia di rispetto tipo A; B: fascia di rispetto tipo B)	G109_P G110_P	
ELEMENTI CONVENZIONALI E FISICI		
PERIMETRO CONFINE COMUNALE	Z403_P	
EDIFICI INTERRATI		
PIANI ATTUATIVI		
PERIMETRO ZONA PIANO ATTUATIVO (PAC n: piano attuativo ai fini generali; PL n: piano di lottizzazione; PC n: progetti convenzionati)	Z501_P Z504_P Z509_P	
NORME ATTUATIVE SPECIFICHE e VARIANTI		
SUM. ART. — AREA CON SPECIFICO RIFERIMENTO NORMATIVO	Z601_N Z602_P	
r RECUPERO AMBIENTALE	Z605_P	15.14
(b.) VARIANTI CARTOGRAFICHE PRIVATE	V100_P	
(b.) VARIANTI CARTOGRAFICHE PUBBLICHE	V110_P