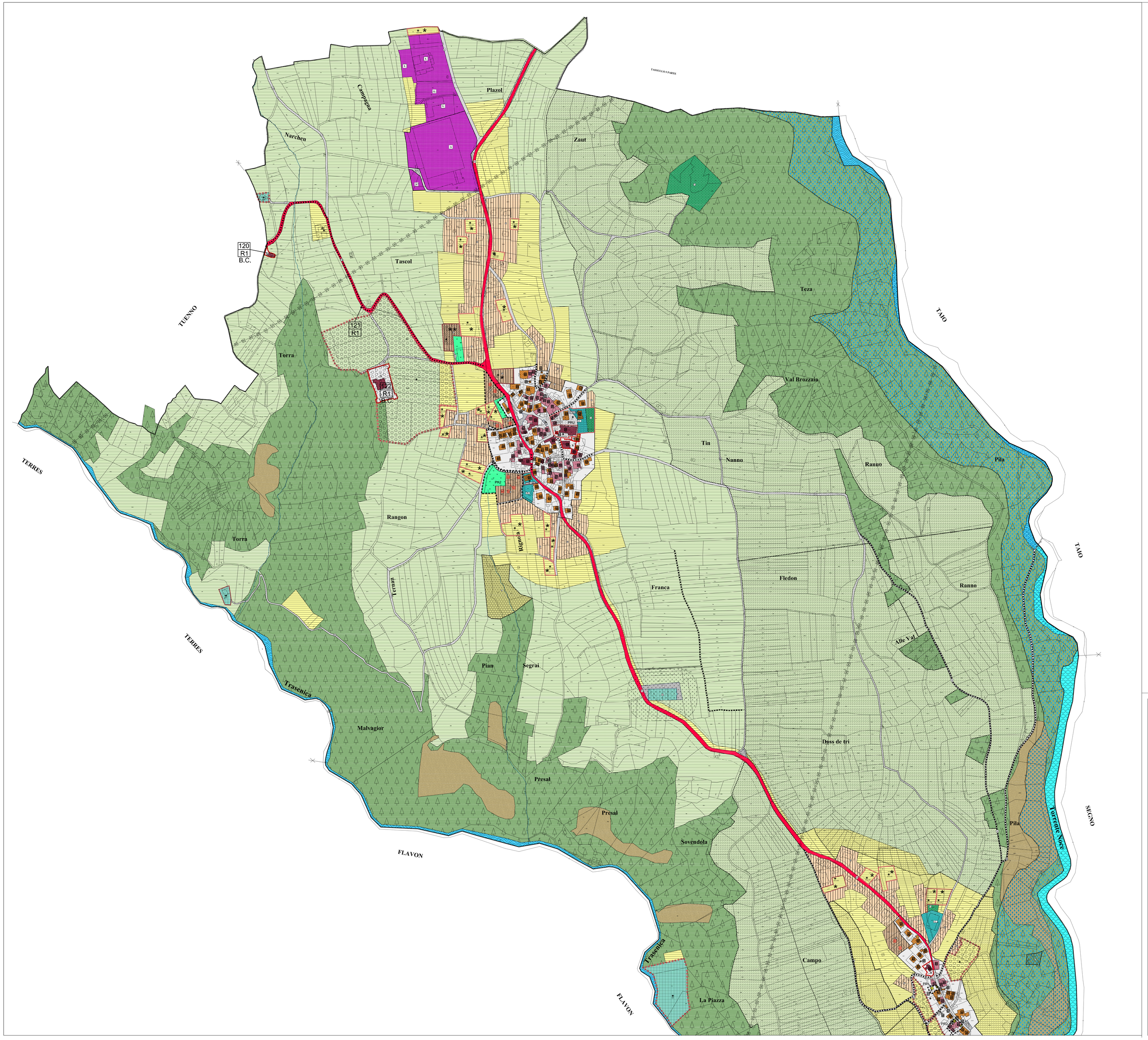

LEGENDA:

- CONFINE COMUNALE (NAME_REG_)
- ART. 8: INSEDIAMENTI STORICI (NAME_PRG_P)
- ART. 8: AREE LIBERE DEL CENTRO STORICO (NAME_PRG_P)
- 202 R1 — NUMERO SCHEDA / CATEGORIA D'INTERVENTO
- ART. 8.1.1: RESTAURO (NAME_PRG_P)
- ART. 8.1.2: RISANAMENTO CONSERVATIVO (NAME_PRG_P)
- ART. 8.1.3: RISTRUTTURAZIONE EDILIZIA (NAME_PRG_P)
- ART. 8.1.4: DEMOLIZIONE CON RICOSTRUZIONE (NAME_PRG_P)
- ART. 8.1.5: DEMOLIZIONE SENZA RICOSTRUZIONE (NAME_PRG_P)
- 110 R1 — EDIFICI PRECEDENTEMENTE INSERITI NEL CENTRO STORICO E CLASSIFICAZIONE PRECEDENTE (NAME_PRG_P)
- ART. 9.1: AREA RESIDENZIALE DI COMPLETAMENTO B1 (NAME_PRG_P)
- ART. 9.2: AREA RESIDENZIALE DI COMPLETAMENTO B2 （CON VINCOLO ARCHITETTONICO) (NAME_PRG_P)
- ART. 9.3: VERDE PRIVATO (NAME_PRG_P)
- ART. 10.1: AREA PER CENTRO RACCOLTA MATERIALI (NAME_PRG_P)
- ART. 10.2: VERDE ATTREZZATO - DI PROTEZIONE (NAME_PRG_P)
- ART. 10.3: AREE A PARCHEGGIO (NAME_PRG_P)
- ART. 10.4: AREA PER INFRASTRUTTURE TECNOLOGICHE E TELECOMUNICAZIONI （AREA SERBATOIO ACQUEDOTTO) (NAME_PRG_P, ZNE_P)
- ART. 10.5: AREA PER INFRASTRUTTURE TECNOLOGICHE E TELECOMUNICAZIONI （AREA CENTRALE ELETTRICA) (NAME_PRG_P, ZNE_P)
- ART. 10.6: AREA PER ATTREZZATURE E SERVIZI CIVILI ED AMMINISTRATIVI (NAME_PRG_P)
- AREA PER ATTREZZATURE E SERVIZI CIMITERIALI (NAME_PRG_P)
- ART. 11.1: AREE PER AZIENDE AGRICOLE A CARATTERE INDUSTRIALE (NAME_PRG_P)
- ART. 11.2: AREE PRODUTTIVE LOCALI (NAME_PRG_P)
- ART. 12.1: AREE AGRICOLE (NAME_PRG_P)
- ART. 12.1 c.12: AREE AGRICOLE CON VINCOLO INEDIFICABILITA' 10 ANNI (NAME_PRG_P)
- ART. 12.2: AREE AGRICOLE DI PREGIO (NAME_PRG_P)
- ART. 12.3: AREE A BOSCO (NAME_PRG_P)
- ART. 13.1: VIABILITA' PRINCIPALE ESISTENTE (NAME_PRG_P)
- ART. 13.1: VIABILITA' PRINCIPALE IN POTENZIAMENTO (NAME_PRG_P)
- ART. 13.1: VIABILITA' LOCALE (NAME_PRG_P)
- ART. 13.2: VIABILITA' LOCALE IN POTENZIAMENTO (NAME_PRG_P)
- ART. 13.1: SPAZI A SERVIZIO DELLA MOBILITA' (NAME_PRG_P)
- ART. 14.2: FASCIA DI RISPETTO STRADALE (NAME_PRG_P)
- ART. 14.3: FASCIA DI RISPETTO CIMITERIALE (NAME_PRG_P)
- ART. 14.4: AREA DI PROTEZIONE FLUVIALE - AMBITO FLUVIALE DI INTERESSE ECOLOGICO (NAME_PRG_P)
- ART. 14.7: AREE A DIFESA PAESAGGISTICA (NAME_PRG_P)
- ART. 14.8: SITO BONIFICATO (NAME_PRG_P)
- ART. 14.11: VINCOLO DIRETTO MANUFATTI E SITI DI RILEVANZA STORICO CULTURALE (NAME_PRG_P)
- V.I. — ART. 14.11 COMMA 4: EDIFICIO SOGGETTO A VERIFICA D'INTERESSE CULTURALE (NAME_PRG_P)
- ART. 14.12: AREA DI SALVAGUARDIA PAESAGGISTICA (NAME_PRG_P)
- ART. 14.13: SITO ARCHEOLOGICO (NAME_PRG_P)
- ART. 14.14: RISERVA NATURALE PROVINCIALE (NAME_PRG_P)
- ART. 14.15: AREE AD ELEVATA INTEGRITA' (NAME_PRG_P)
- PRU — ART. 17: PROGETTO DI RIQUALIFICAZIONE URBANISTICA （P.R.U.) (NAME_PRG_P)
- PR — ART. 17 BIS: PIANO ATTUATIVO DI RECUPERO （P.R.) (NAME_PRG_P)
- ART. 17 TER: PIANO ATTUATIVO A FINI SPECIALI (NAME_PRG_P)
- AREE CON SPECIFICO RIFERIMENTO NORMATIVO （ASTERISCHI) (NAME_PRG_P)
- LAGHI (NAME_PRG_P)
- FIUMI E TORRENTI (NAME_PRG_P)
- FIUMI E TORRENTI (NAME_PRG_L)
- ELETTRODOTTO (NAME_PRG_L)

Comune di Nanno

Provincia di Trento

PIANO REGOLATORE GENERALE

VARIANTE NON SOSTANZIALE AI SENSI
DELL'ART. 39 C.2 DELLA LP N. 15/2015

SISTEMA INSEDIATIVO E PRODUTTIVO
PRIMA PARTE: NUOVA SISTEMAZIONE
SCALA 1:2880

Studio 2R
Ing. Roberto Battocletti
Geom. Roberto Menghini
Via Roma n.35
38011 CAVARENO (TN)
tel. 0463/835015 fax. 0463/839981
e-mail: studio2r@siel.it

Ing. Roberto Battocletti
cell. 349/3743848
e-mail: robertob@siel.it
pec: roberto.battocletti@ingpec.eu
P.IVA: 02362570224

DATA: NOVEMBRE 2015

SCALA: 1:2880

ALLEGATO: 5

IL TECNICO