

LEGENDA:

	CONFINI COMUNALE
	ART. 8: INSEDIAMENTI STORICI
	ART. 8: AREE LIBERE DEL CENTRO STORICO
	NUMERO SCHEDE / CATEGORIA D'INTERVENTO
	ART. 8.1.1: RESTAURO
	ART. 8.1.2: RISANAMENTO CONSERVATIVO
	ART. 8.1.3: RISTRUTTURAZIONE EDILIZIA
	ART. 8.1.4: DEMOLIZIONE CON RICOSTRUZIONE
	ART. 8.1.5: DEMOLIZIONE SENZA RICOSTRUZIONE
	EDIFICI PRECEDENTEMENTE INSERITI NEL CENTRO STORICO E CLASSIFICAZIONE PRECEDENTE
	ART. 9.1: AREA RESIDENZIALE DI COMPLETAMENTO B1
	ART. 9.2: AREA RESIDENZIALE DI COMPLETAMENTO B2 (CON VINCOLO ARCHITETTONICO)
	ART. 9.3: VERDE PRIVATO
	ART. 10.1: AREA PER CENTRO RACCOLTA MATERIALI
	ART. 10.2: VERDE ATTREZZATO - DI PROTEZIONE
	ART. 10.3: AREE A PARCHEGGIO
	ART. 10.4: AREA PER INFRASTRUTTURE TECNOLOGICHE E TELECOMUNICAZIONI (AREA SERBATOIO ACQUEDOTTO)
	ART. 10.5: AREA PER INFRASTRUTTURE TECNOLOGICHE E TELECOMUNICAZIONI (AREA CENTRALE ELETTRICA)
	AREA PER ATTREZZATURE E SERVIZI CIVILI ED AMMINISTRATIVI
	AREA PER ATTREZZATURE E SERVIZI CIMITERIALI
	ART. 11.1: AREE PER AZIENDE AGRICOLE A CARATTERE INDUSTRIALE
	ART. 11.2: AREE PRODUTTIVE LOCALI
	ART. 12.1: AREE AGRICOLE
	ART. 12.1 c.12: AREE AGRICOLE CON VINCOLO INEDIFICABILITA' 10 ANNI
	ART. 12.2: AREE AGRICOLE DI PREGIO
	ART. 12.3: AREE A BOSCO
	ART. 13.1: VIABILITA' PRINCIPALE ESISTENTE
	ART. 13.1: VIABILITA' PRINCIPALE IN POTENZIAMENTO
	ART. 13.1: VIABILITA' LOCALE
	ART. 13.2: SPACI A SERVIZIO DELLA MOBILITA'
	ART. 14.2: FASCIA DI RISPETTO STRADALE
	ART. 14.2: FASCIA DI RISPETTO CIMITERIALE
	ART. 14.4: AREA DI PROTEZIONE FLUVIALE - AMBITO FLUVIALE DI INTERESSE ECOLOGICO
	ART. 14.4: AREE A DIFESA PAESAGGISTICA
	ART. 14.8: SITO BONIFICATO
	ART. 14.11: VINCOLO DIRETTO MANUFATTI E SITI DI RILEVANZA STORICO CULTURALE
	ART. 14.11: VINCOLO 4: EDIFICIO SOGGETTO A VERIFICA D'INTERESSE CULTURALE
	ART. 14.12: AREA DI SALVAGUARDIA PAESAGGISTICA
	ART. 14.13: SITO ARCHEOLOGICO
	ART. 14.14: RISERVA NATURALE PROVINCIALE
	ART. 14.15: AREE AD ELEVATA INTEGRITA'
	ART. 17: PROGETTO DI RIQUALIFICAZIONE URBANISTICA (P.R.U.)
	ART. 17 BIS: PIANO ATTUATIVO DI RECUPERO (P.R.)
	ART. 17 TER: PIANO ATTUATIVO A FINI SPECIALI
	AREE CON SPECIFICO RIFERIMENTO NORMATIVO (ASTRISCHI)
	LAGHI
	Fiumi e torrenti
	Fiumi e torrenti
	Elettrodotto

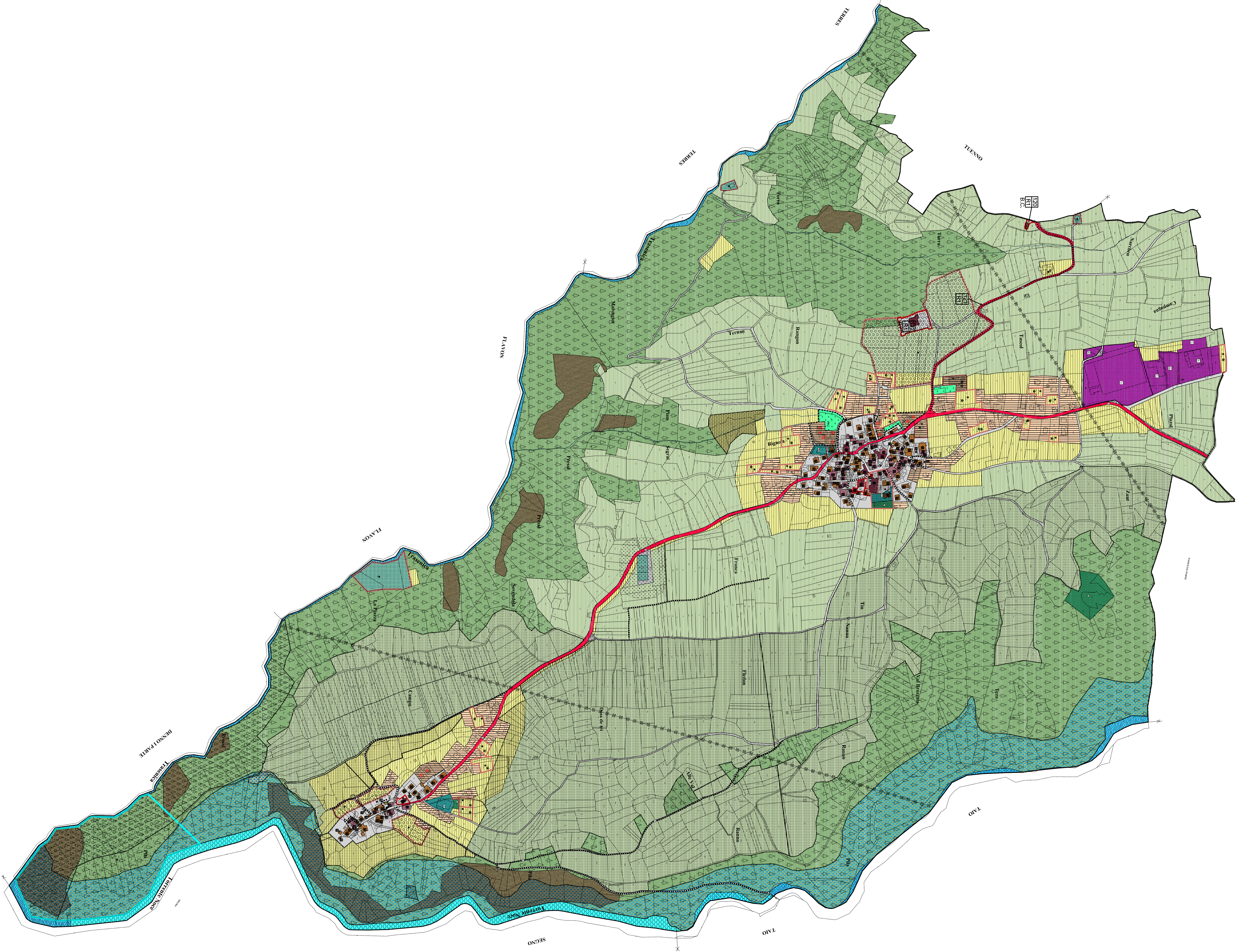

Comune di Nanno

Provincia di Trento

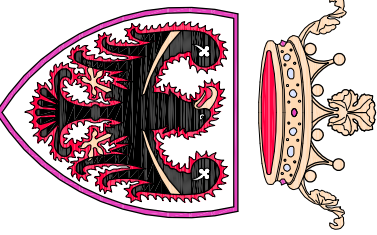
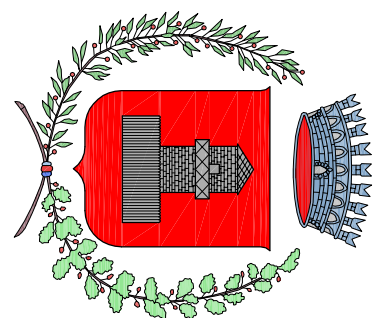

PIANO REGOLATORE GENERALE
VARIANTE NON SOSTANZIALE AI SENSI
DELL'ART. 39 C.2 DELLA L.P. N. 15/2015

SISTEMA INSEDIATIVO E PRODUTTIVO:
NUOVA SISTEMAZIONE
SCALA 1:5000



Ing. Roberto Battocletti
Geom. Roberto Menghini
Via Roma n.35
38011 CAVARENO (TN)
tel. 0461/939015 fax. 0461/939881
e-mail: studio2r@studio2r.it

Ing. Roberto Battocletti
cell. 349/3743848
e-mail: roberto@studio2r.it
P.IVA: 02862570224

DATA:
NOVEMBRE 2015

SCALA:
1:5000

ALLEGATO:
4

IL TECNICO: