ESTRATTO SISTEMA INSEDIATIVO E PRODUTTIVO: STATO DI RAFFRONTO SCALA 1:2880

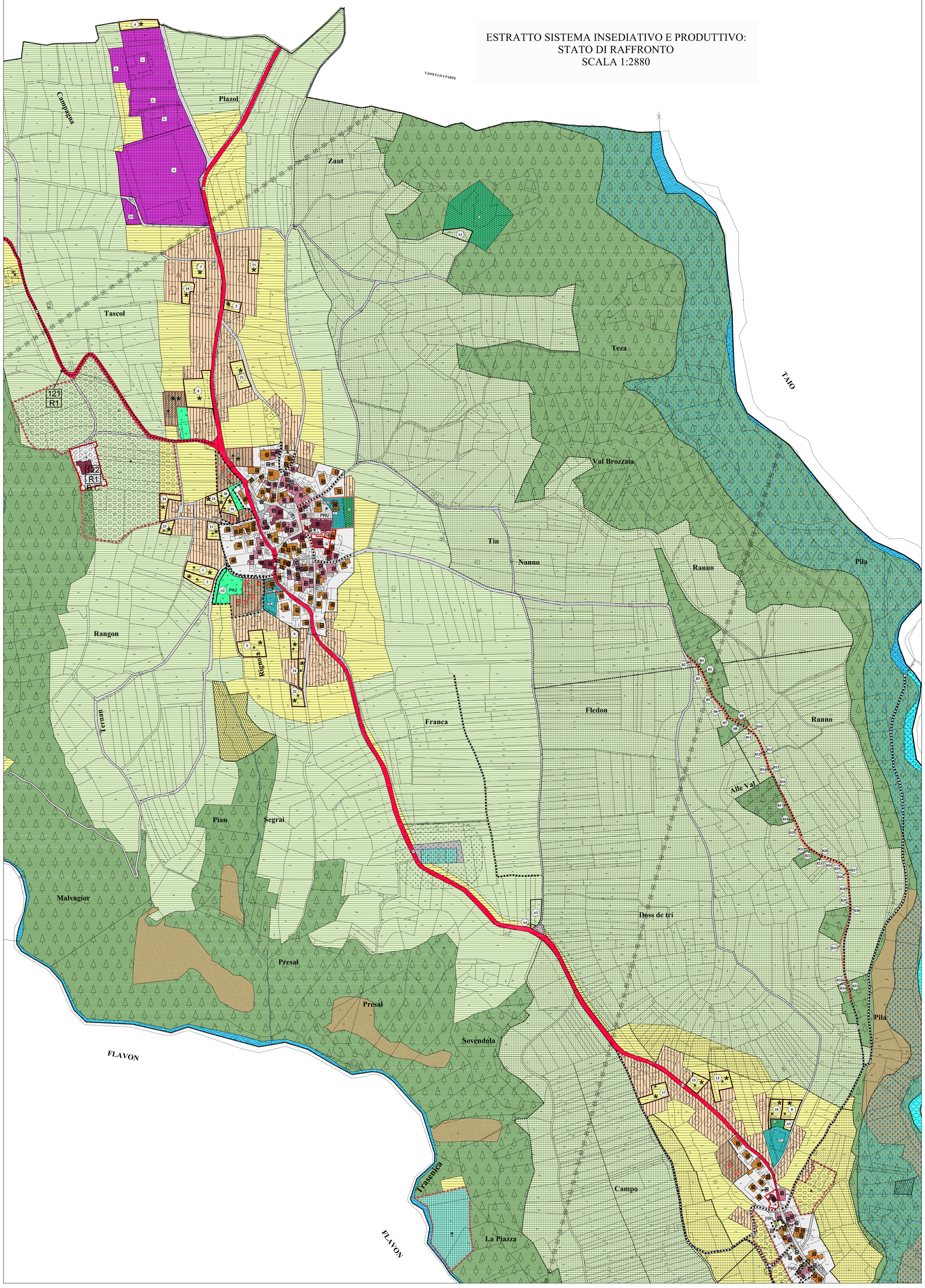

LEGENDA:

- CONFINE COMUNALE
- ART. 8: INSEDIAMENTI STORICI
- ART. 8: AREE LIBERE DEL CENTRO STORICO
- NUMERO SCHEDA / CATEGORIA D'INTERVENTO
- ART. 8.1.1: RESTAURO
- ART. 8.1.2: RISANAMENTO CONSERVATIVO
- ART. 8.1.3: RISTRUTTURAZIONE EDILIZIA
- ART. 8.1.4: DEMOLIZIONE CON RICOSTRUZIONE
- ART. 8.1.5: DEMOLIZIONE SENZA RICOSTRUZIONE
- EDIFICI PRECEDENTEMENTE INSERITI NEL CENTRO STORICO E CLASSIFICAZIONE PRECEDENTE
- ART. 9.1: AREA RESIDENZIALE DI COMPLETAMENTO B1
- ART. 9.2: AREA RESIDENZIALE DI COMPLETAMENTO B2 (CON VINCOLO ARCHITETTONICO)
- ART. 9.3: VERDE PRIVATO
- ART. 10.1: AREA PER CENTRO RACCOLTA MATERIALI
- ART. 10.2: VERDE ATTREZZATO - DI PROTEZIONE
- ART. 10.3: AREE A PARCHEGGIO
- ART. 10.4: AREA PER INFRASTRUTTURE TECNOLOGICHE E TELECOMUNICAZIONI (AREA SERBATOIO ACQUEDOTTO)
- ART. 10.5: AREA PER INFRASTRUTTURE TECNOLOGICHE E TELECOMUNICAZIONI (AREA CENTRALE ELETTRICA)
- ART. 10.6: AREA PER ATTREZZATURE E SERVIZI CIVILI ED AMMINISTRATIVI
- AREA PER ATTREZZATURE E SERVIZI CIMITERIALI
- ART. 11.1: AREE PER AZIENDE AGRICOLE A CARATTERE INDUSTRIALE
- ART. 11.2: AREE PRODUTTIVE LOCALI
- ART. 12.1: AREE AGRICOLE
- ART. 12.1 e.12: AREE AGRICOLE CON VINCOLO INEDIFICABILITA' 10 ANNI
- ART. 12.2: AREE AGRICOLE DI PREGIO
- ART. 12.3: AREE A BOSCO
- ART. 13.1: VIABILITA' PRINCIPALE ESISTENTE
- ART. 13.1: VIABILITA' PRINCIPALE IN POTENZIAMENTO
- ART. 13.1: VIABILITA' LOCALE
- ART. 13.2: VIABILITA' LOCALE IN POTENZIAMENTO
- ART. 13.1: SPAZI A SERVIZIO DELLA MOBILITA'
- ART. 14.2: FASCIA DI RISPETTO STRADALE
- ART. 14.3: FASCIA DI RISPETTO CIMITERIALE
- ART. 14.4: AREA DI PROTEZIONE FLUVIALE - AMBITO FLUVIALE DI INTERESSE ECOLOGICO
- ART. 14.7: AREE A DIFESA PAESAGGISTICA
- ART. 14.8: SITO BONIFICATO
- ART. 14.11: VINCOLO DIRETTO MANUFATTI E SITI DI RILEVANZA STORICO CULTURALE
- ART. 14.11 COMMA 4: EDIFICIO SOGGETTO A VERIFICA D'INTERESSE CULTURALE
- ART. 14.12: AREA DI SALVAGUARDIA PAESAGGISTICA
- ART. 14.13: SITO ARCHEOLOGICO
- ART. 14.14: RISERVA NATURALE PROVINCIALE
- ART. 14.15: AREE AD ELEVATA INTEGRITA'
- ART. 17: PROGETTO DI RIQUALIFICAZIONE URBANISTICA (P.R.U.)
- ART. 17 BIS: PIANO ATTUATIVO DI RECUPERO (P.R.)
- ART. 17 TER: PIANO ATTUATIVO A FINI SPECIALI
- AREE CON SPECIFICO RIFERIMENTO NORMATIVO (ASTERISCHI)
- LAGHI
- FIUMI E TORRENTI
- FIUMI E TORRENTI
- ELETTRODOTTO
- VARIANTI CARTOGRAFICHE PRINCIPALI

INGRANDIMENTO ZONA STRADA: SCALA 1:2000

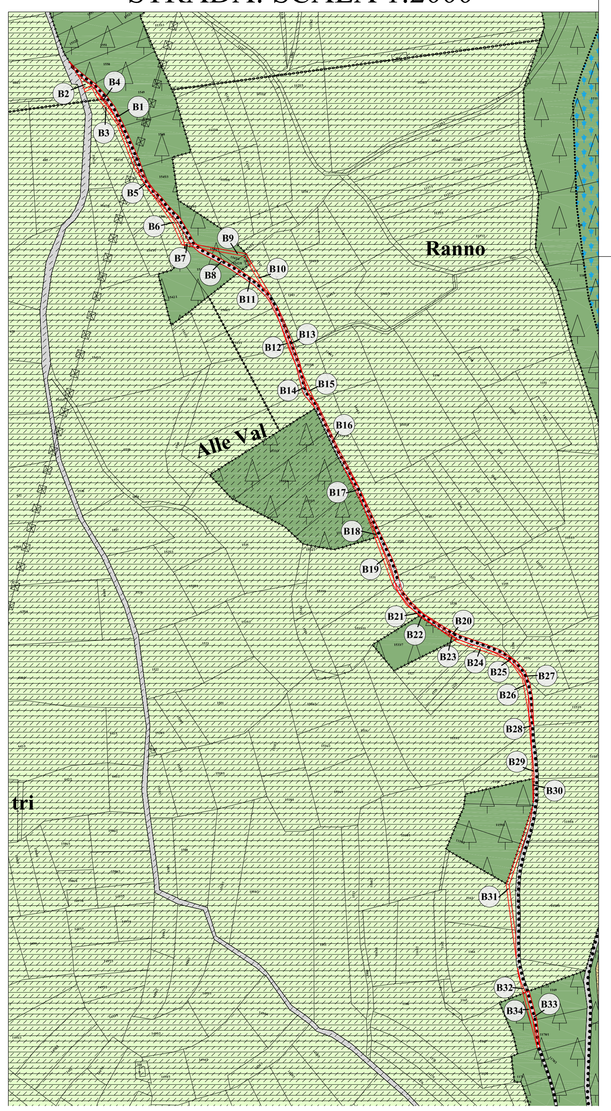

Comune di Nanno

Provincia di Trento

PIANO REGOLATORE GENERALE

VARIANTE NON SOSTANZIALE AI SENSI DELL'ART. 39 C.2 DELLA LP N. 15/2015

ESTRATTO SISTEMA INSEDIATIVO E PRODUTTIVO: STATO DI RAFFRONTO SCALA 1:2880 - 1:2000

Studio 2R

Ing. Roberto Battocletti
Geom. Roberto Menghini
Via Roma n.35
38011 CAVARENO (TN)
tel. 0463/835015 fax. 0463/839981
e-mail: studio2r@siel.it

Ing. Roberto Battocletti
cell. 349/3743848
e-mail: robertob@siel.it
pec: roberto.battocletti@ingpec.eu
P.IVA: 02362570224

DATA: NOVEMBRE 2015

SCALA: 1: 2880 – 1: 2000

ALLEGATO: 3

IL TECNICO