

LEGENDA:

- | | |
|--|---|
| | CONFINI COMUNALI |
| | ART. 8: INSEDIAMENTI STORICI |
| | ART. 9: AREE LIBERE DEL CENTRO STORICO |
| | NUMERO SCHIEVA / CATEGORIA D'INTERVENTO |
| | ART. 8.1: RESTAURO |
| | ART. 8.2: RISANAMENTO CONSERVATIVO |
| | ART. 8.3: RISTRUTTURAZIONE EDILIZIA |
| | ART. 8.4: DEMOLIZIONI CON RICOSTRUZIONE |
| | ART. 8.5: DEMOLIZIONI SENZA RICOSTRUZIONE |
| | PRECEDENTEMENTE INSERITI NEL CENTRO STORICO E CLASSIFICAZIONE PRECEDENTE |
| | ART. 9.1: AREA RESIDENZIALE DI COMPLETAMENTO BI |
| | ART. 9.2: AREA RESIDENZIALE DI COMPLEMENTO BZ (CON VINCOLI ARCHITETTONICI) |
| | ART. 9.3: VERDE PRIVATO |
| | ART. 9.4: AREA PER CENTRO RACCOLTA MATERIALI |
| | ART. 10.1: VERDE ATTEZZATO - D) PROTEZIONE |
| | ART. 10.3: AREA PARCHEGGIO |
| | ART. 10.4: AREA PER INFRASTRUTTURE TECNOLOGICHE E TELECOMUNICAZIONI |
| | ART. 10.5: AREA PER INFRASTRUTTURE TECNOLOGICHE E TELECOMUNICAZIONI (AREA CENTRALE ELETTRICA) |
| | ART. 10.6: AREA PER ATTREZZATURE E SERVIZI CIVILI ED AMMINISTRATIVI |
| | AREA PER ATTREZZATURE E SERVIZI CAMPERAI |
| | ART. 11.1: AREE PER AZIENDE AGRICOLE A CARATTERE INDUSTRIALE |
| | ART. 11.2: AREE PRODUTTIVE LOCALI |
| | ART. 12.1: AREE AGRICOLE |
| | ART. 12.2: AREE AGRICOLE DI PREGIO |
| | ART. 12.3: AREE AGOSCO |
| | ART. 13.1: VIABILITÀ PRINCIPALE ESISTENTE |
| | ART. 13.1: VIABILITÀ PRINCIPALE IN POTENZIAMENTO |
| | ART. 13.1: VIABILITÀ LOCALE IN POTENZIAMENTO |
| | ART. 13.1: SPAZI A SERVIZIO DELLA MOBILITÀ |
| | ART. 14.2: PASCUA DI RISERVO STRADALE |
| | ART. 14.3: PASCUA DI RISERVO CONTENUTE |
| | ART. 14.4: AREE DI PROTEZIONE FLUVIALE - AMBIETO FLUVIALE DI INTERESSE ECOLOGICO |
| | ART. 14.7: AREE ADIFESA PESAGGIAGISTICA |
| | ART. 14.8: SITO BONIFICATO |
| | ART. 14.9: VINCULO DIRETTO MANUFATTI E SITI DI RILEVANZA STORICO CULTURALE |
| | ART. 14.11: COINQUA - C'EDIFICIO SOGGETTO A VERIFICA ONTERESSE CULTURALE |
| | ART. 14.12: AREA DI SALVAGUARDIA PESAGGIAGISTICA |
| | ART. 14.13: SITO ARCHEOLOGICO |
| | ART. 14.14: RISERVA NATURALE PROVINCIALE |
| | ART. 14.15: AREE AD ELEVATA INTEGRITÀ |
| | PROGETTO DI RIQUALIFICAZIONE URBANISTICA (P.R.U.) |
| | ART. 17 BIS: PIANO ATTIVATIVO DI RECUPERO (P.R.A.) |
| | ART. 17 TER: PIANO ATTIVATIVO A FINI SPECIALI |
| | AREE CON SPECIFICO RIFERIMENTO NORMATIVO (ASTENSIONI) |
| | RIFIUTI |
| | PIUMI E TORRENTE |
| | PIUMI E TORRENTE |
| | ELETTRODOTTO |
| | AMM. ARTI CARTOGRAFICHE PRINCIPALI |

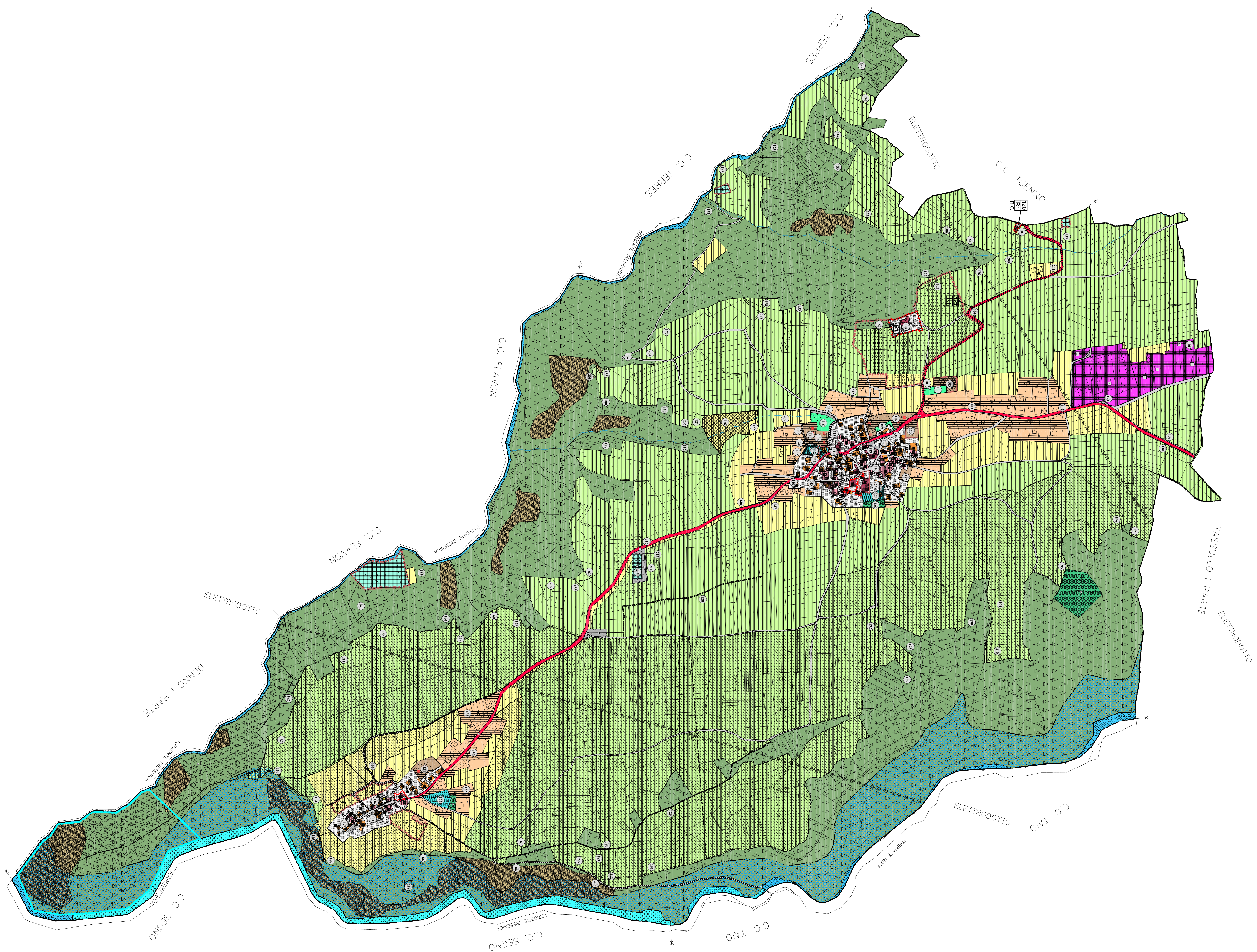

Comune di Nanno

Provincia di Trento

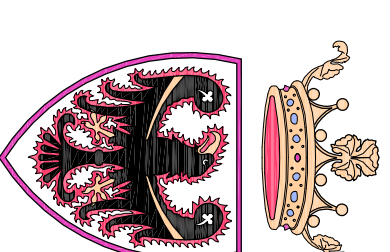
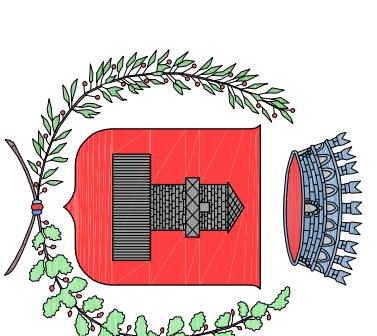

PIANO REGOLATORE GENERALE VARIANTE N.1

APPROVATO CON MODIFICHE
D'UFFICIO

SISTEMA INSEDIATIVO E PRODUTTIVO:
STATO DI RAFFRONTO TRA PIANO PREVIGENTE
E NUOVA SISTEMAZIONE
SCALA 1:5000

APPROVAZIONE GIUNTA PROVINCIALE

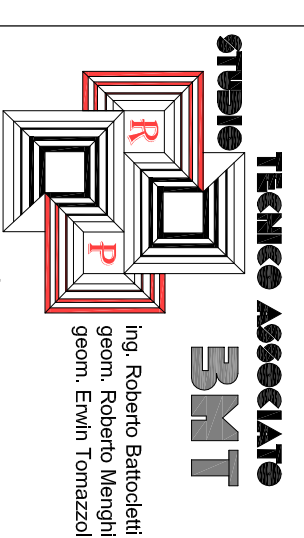

Via S. Bartolomeo n. 68
38010 ROMENO (TN)
tel. 0463/875400 - fax 0463/875690
e-mail pedagogia@skl.it
partita IVA: 01853440228

AGOSTO 2013

1:5000

4